

UNIFORME

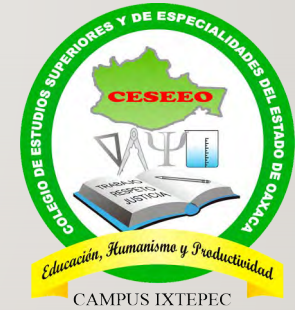

COLEGIO DE ESTUDIOS SUPERIORES Y DE ESPECIALIDADES DEL
ESTADO DE OAXACA CAMPUS IXTEPEC. (CESEEO).
LICENCIATURA EN ENFERMERIA SEP

UNIFORME DE
GALA EN
EVENTOS

OFICIALES Y DÍA
LUNES



HOMBRES:



PANTALON DE VESTIR
COLOR: **BLANCO**



FILIPINA COLOR:
BLANCO



CALCETAS BLANCAS
ESCOLARES.



CINTURON BLANCO

PANTALON DE VESTIR CORTE RECTO, COLOR: **BLANCO**



FILIPINA COLOR: **BLANCO**

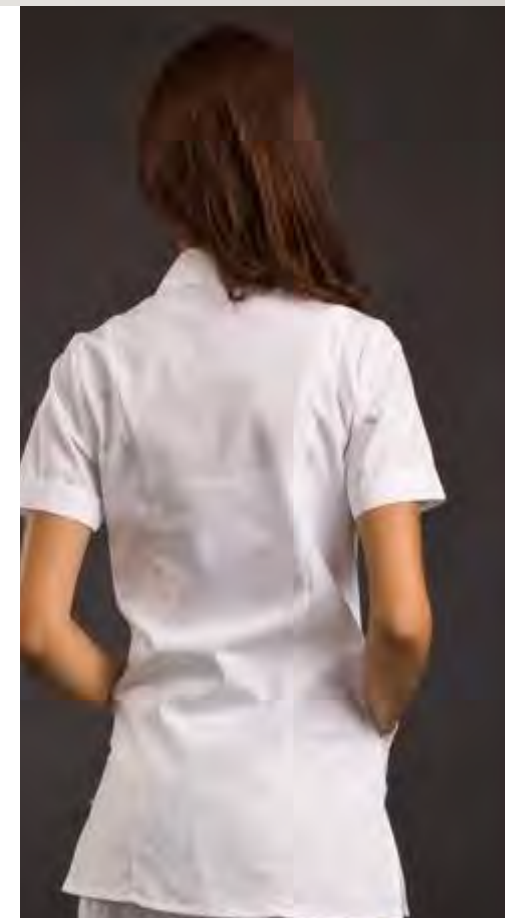

MUJERES:



CALCETAS BLANCAS ESCOLARES.

EJEMPLOS:

UNIFORME DIARIO (MARTES A VIERNES):

UNIFORME DE GALA
PARA EVENTOS
OFICIALES Y DÍA LUNES.



COFIA COLOR: **BLANCA** SE
USA ÚNICAMENTE PARA
EVENTOS DE GALA Y
OFICIALES (ÚNICAMENTE
DAMAS).



UNIFORME DIARIO: DÍAS MARTES A VIERNES

MUJERES:

FILIPINA COLOR: BLANCO



CALCETAS ESCOLARES
COLOR: **AZUL MARINO**



PANTALON DE VESTIR
CORTE RECTO,
COLOR: **AZUL MARINO**

HOMBRES:

CINTURON COLOR:
NEGRO



PANTALON DE VESTIR
CORTE RECTO, COLOR:
AZUL MARINO

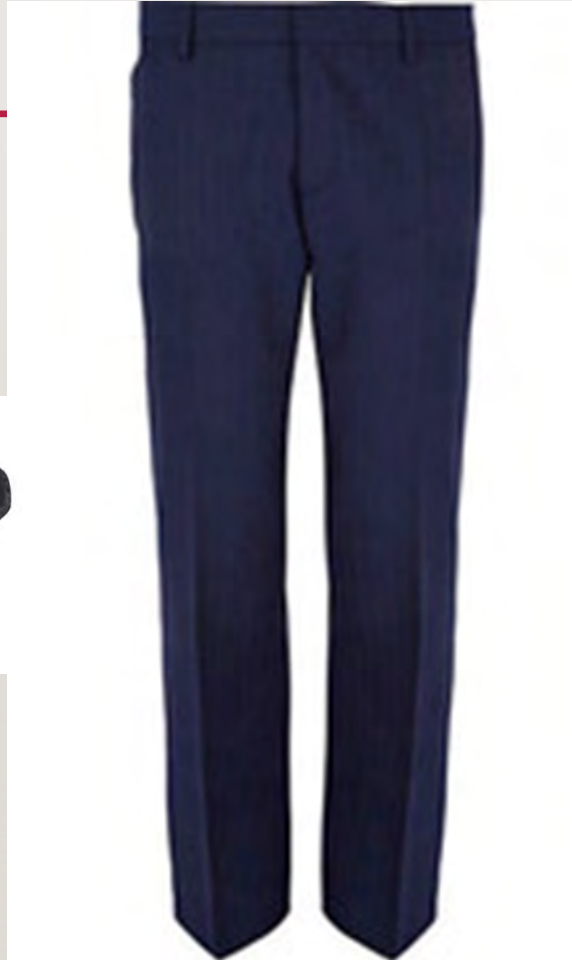

FILIPINA COLOR:
BLANCO



CALCETAS ESCOLARES
COLOR: **AZUL MARINO**



CALZADO

MUJERES

CALZADO DÍAS LUNES Y EVENTOS OFICIALES:

ZAPATOS DE VESTIR CERRADOS, COLOR:
BLANCO.



CALZADO DIARIO, DÍAS: MARTES A VIERNES:

ZAPATOS DE VESTIR CERRADOS, COLOR
NEGRO. CON AGUJETAS

HOMBRES:

**CALZADO DÍAS LUNES Y EVENTOS OFICIALES:
ZAPATOS DE VESTIR CERRADOS, COLOR:
BLANCO.**



**CALZADO DIARIO, DÍAS: MARTES A VIERNES:
ZAPATOS DE VESTIR CERRADOS, COLOR:
NEGRO**

CODIGO DE VESTIMENTA Y ASEO PERSONAL DIARIO DEL ALUMNO:

- **MUJERES:**

- Cabello recogido (peinado cebolla)
- Color de pelo natural, (oscuro) no colores fantasía.
- Maquillaje natural
- Sin accesorios en las manos
- Uñas cortas y sin esmalte.

- **HOMBRES:**

- Cabello corte escolar (casquete corto)
- Sin barba, bigote.
- Color de pelo natural, (oscuro) no colores fantasía.
- Sin accesorios en las manos
- Sin maquillaje
- Uñas cortas y sin esmalte.

ESPECIFICACIONES DEL UNIFORME

- LOS **SIGUIENTES DISTINTIVOS** ESTARÁN **BORDADOS EN EL UNIFORME** DEL ALUMNADO:
- **ESCUDO CESEEO:** EN EL PECHO IZQUIERDO DE LA FILIPINA.
- **ESCUDO DE LA LICENCIATURA:** HOMBRO IZQUIERDO DE LA FILIPINA.
- **NOMBRE:** INICIANDO POR APELLIDO PATERNO, EN EL PECHO DERECHO DE LA FILIPINA.
- **LIC. ENFERMERIA:** PONERLO BAJO EL NOMBRE DEL ALUMNO, EN EL PECHO DERECHO DE LA FILIPINA.

ESCUDO CESEEO



ESCUDO: LIC. EN ENFERMERÍA



- FUENTE DE LETRA PARA PERSONALIZACIÓN DEL NOMBRE (PECHO DERECHO DE LA FILIPINA): FUENTE DE LETRA: COMICS SANS MS

EJEMPLO: SÁNCHEZ RUIZ JOSÉ CRUZ

- FUENTE DE LETRA PARA PERSONALIZACION DE LA LICENCIATURA (ABAJO DEL NOMBRE): ARIAL

EJEMPLO: “LICENCIATURA EN ENFERMERÍA”

- EJEMPLO: *SÁNCHEZ RUIZ JOSÉ CRUZ*

LICENCIATURA EN ENFERMERÍA